

Localisation

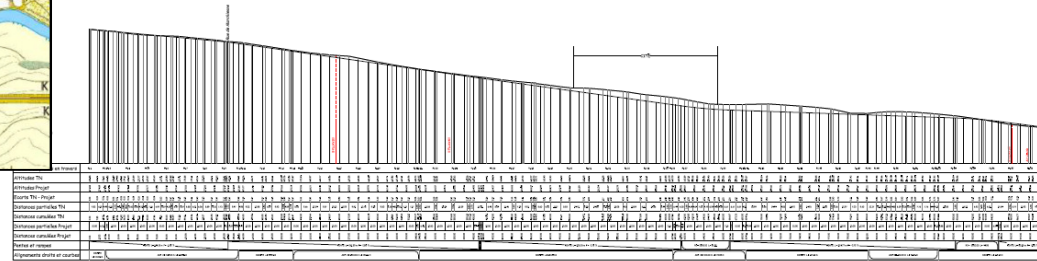

Station	Altitude	Distance	...
0+00	140	0	...
0+20	145	20	...
0+40	150	40	...
0+60	155	60	...
0+80	160	80	...
1+00	165	100	...
1+20	170	120	...
1+40	175	140	...
1+60	180	160	...
1+80	185	180	...
2+00	190	200	...

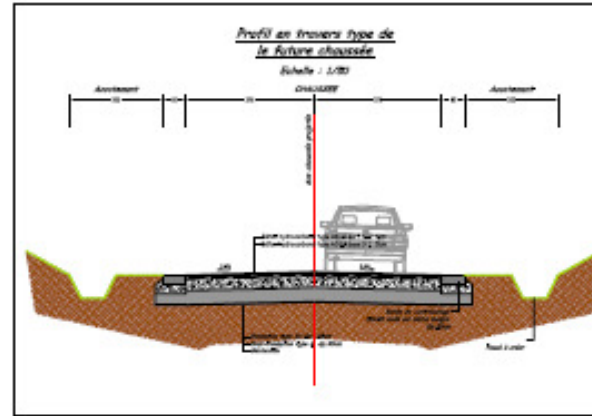
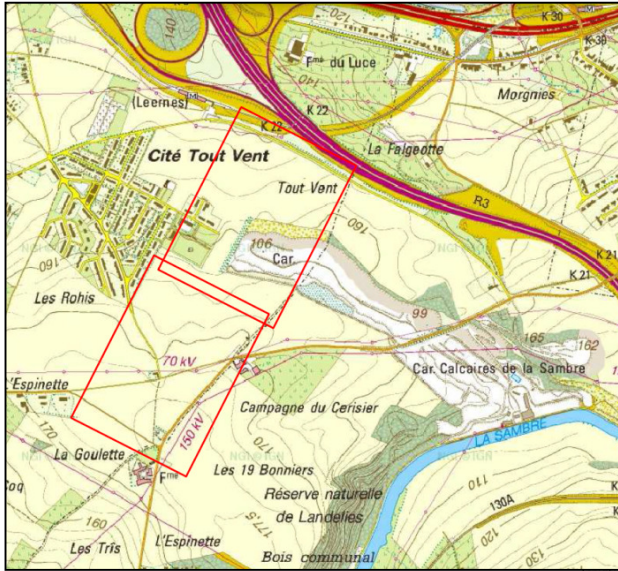
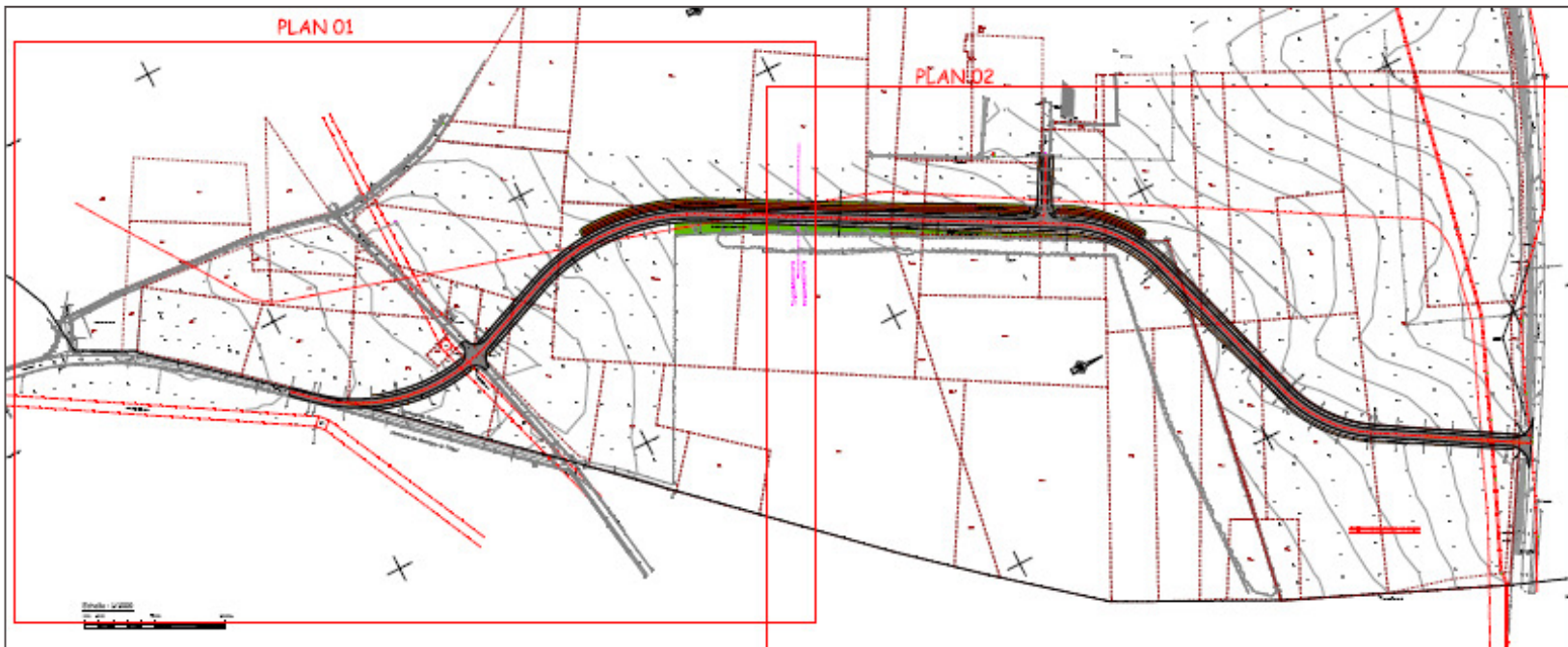

VOIRIE

MONTIGNY-LE-TILLEUL FONTAINE-L'ÉVÊQUE

Déplacement du chemin du Cerisier entre la rue de l'Espinette et le Chemin de la Falgeotte

Client : Calcaire de la Sambre

Description :

Création d'une nouvelle voirie d'environ 1.300 mètres.

Y inclus le déplacement des impétrants

Mission :

Étude des travaux

Montant des travaux :

Estimation : 1.000.000 € HTVA

Stade du projet :

Permis introduit



CONCEPTION & CONSTRUCTION